



Lire
50

NUOVO CATASTO EDILIZIO URBANO

(R. DUCRATO-LEGGI 13 APRILE 1939, N. 859)

Planimetria dell'immobile situato nel Comune di SETTALA Via G. Verdi, 47
Ditta S.R.L. COOPERATIVA EDILIZIA AGLI ZELDFDRAMAGNO T. sede Peschiera Borromeo
Allegata alla dichiarazione presentata all'Ufficio Tecnico Erariale di MILANO

PIANO SECONDO - H. 3.70

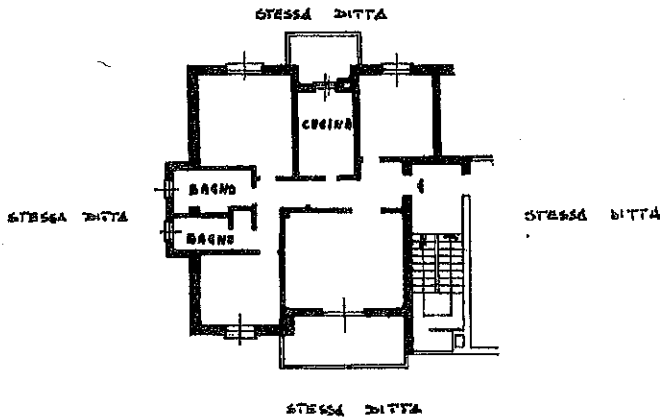

PIANO TERRENO H. 2.90

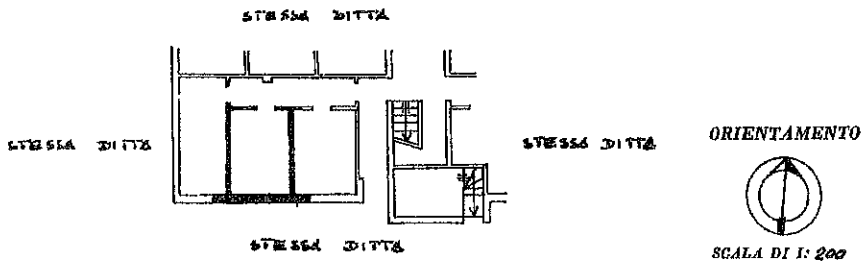

SPAZIO RISERVATO PER LE ANNOTAZIONI D'UFFICIO

DATA
PROT. N°

Compilata dal
Iscritto all'Albo del
della Provincia di
DATA
Firma: